



การไฟฟ้าส่วนภูมิภาค
PROVINCIAL ELECTRICITY AUTHORITY

Switching Deadline

3 ม.ค. 68

วิทยุขอตัดไฟ

เลขที่ ก.๓.กฟส.กทบ.(ปบ) - ๒๖๘/๒๕๖๗
ชื่อผู้รับ นายพัทธนันท์ พิชิตราสุวรรณมงคล
ชื่อผู้ส่ง นายมานิช วาสุกี

วันที่ ๒๗ ธันวาคม ๒๕๖๗
ตำแหน่ง ออ.ปบ.(ก๓)
ตำแหน่ง รจก.(ท) ปฏิบัติงานแทน ผจก.กฟส.กทบ.

ด้วยการไฟฟ้า กฟส.กทบ. จะดำเนินการ ให้ชุดปฏิบัติงาน ผจก.กฟส.กทบ. ปฏิบัติงาน แกะไขเสาไฟเอน วงจรระบบจำหน่าย ๒๒ เควี. OUT GOING ของ สฟฟ.กระทุมแบน ๖ บริเวณ สีแยกโรงเรียนบ้านแครายเกษตรพันธุ์พืษาคาร จนถึง หน้า สฟฟ.กระทุมแบน ๖ .สถานีไฟฟ้า กระทุมแบน ๖ (ชั่วคราว) ตามแผนผังแนบ จำนวน ๒ แผ่น ดังนี้

ที่	ฟีดเดอร์	วัน/เดือน/ปี	ตั้งแต่เวลา	ถึงเวลา	ลักษณะงานที่ปฏิบัติ/บริเวณ	จาก	ถึง	ผู้ควบคุมงาน
๑.	KTU ๐๓	๕ ม.ค. ๒๕๖๘	๘.๓๐ น.	๑๗.๐๐ น.	ให้ชุดปฏิบัติงาน ผจก.กฟส.กทบ. ปฏิบัติงาน แกะไขเสาไฟเอน วงจรระบบจำหน่าย ๒๒ เควี. OUT GOING ของ สฟฟ.กระทุมแบน ๖	DIS.หน้า สฟฟ. กทบ.๖ (KTU๐๓)	ปลดจุดเชื่อมสาย แรงสูง (KTU๐๓) โดยชุดงานขอทไลน์	นายปรีชา แก้วสีม่วง ทผ.กส. กฟส.กทบ. โทร. ๐๘๑ - ๒๕๑๕๒๘๑
๒.	KTU ๐๕				บริเวณ สีแยกโรงเรียนบ้านแครายเกษตรพันธุ์พืษาคาร จนถึง หน้า สฟฟ.กระทุมแบน ๖	DIS.หน้า สฟฟ. กทบ.๖ (KTU๐๕)	ปลดจุดเชื่อมสาย แรงสูง (KTU๐๕) โดยชุดงานขอทไลน์	

พื้นที่ที่มีผู้ใช้ไฟได้รับผลกระทบ(ไฟดับ)..... ไม่มีผู้ได้รับผลกระทบจากการดับไฟ
ผู้ประสานงานการดับไฟ ชื่อ.....นายพนพร ชาวไชยศรี..... ตำแหน่ง..... ทผ.ปบ. กฟส.กทบ..... โทร..... ๐๘๗ - ๖๗๑๕๖๒๖

- มีสายเคเบิลใยแก้วนำแสง ๑.๑ มีโอกาสชำรุด ๑.๒ ไม่มีโอกาสชำรุด
- ไม่มีสายเคเบิลใยแก้วนำแสง
- พิกัดพื้นที่ดับไฟ ๓.๑ เริ่มต้น Lat,Long :.....๑๓.๖๕๖๓๑๕, ๑๐๐.๓๒๖๓๘๘.....
๓.๒ สิ้นสุด Lat,Long :.....๑๓.๖๕๕๑๓๘, ๑๐๐.๓๒๕๕๘๓.....

(.....นายมานิช วาสุกี.....)

ตำแหน่ง..... รจก.(ท) ปฏิบัติงานแทน ผจก.กฟส.กทบ.....
๒๗ ธันวาคม ๒๕๖๗

สำหรับแผนกควบคุมการจ่ายไฟ (ผคฟ.) กฟก.๓
เรียน ออ.ปบ.(ก๓)

ผคฟ. พิจารณาแล้วเห็นควร

อนุมัติให้ดับไฟตามคำขอข้อ 1 ฟีดเดอร์ KTU3 จาก Dis.หน้า KTU3 ถึง DDE ตม.ท.๖ ร.๖ ไร่๓๐๖๖
ในวันที่ 5 ม.ค. 68 ตั้งแต่เวลา 08.30 น. ถึง 17.00 น. ตามใบสั่งทำสวิตซ์เลขที่ 33/2568
 อนุมัติให้ดับไฟตามคำขอข้อ 2 ฟีดเดอร์ KTU5 จาก Dis.หน้า KTU5 ถึง DDE ตม.ท.๖ ร.๖ ไร่๓๐๖๖
ในวันที่ 5 ม.ค. 68 ตั้งแต่เวลา 08.30 น. ถึง 17.00 น. ตามใบสั่งทำสวิตซ์เลขที่ 33/2568
พนักงานศูนย์ฯ นาย อุทัยพงษ์ วัฒนชัย ประสานงานการขอตัดไฟกับ คุณพนพร ชาวไชยศรี

(.....นายมานิช วาสุกี.....)
รจก.ท ปฏิบัติงานแทน ผจก.กฟส.กทบ.

สำหรับผู้อนุมัติ

ที่ ก.๓ กปบ.(คฟ)
เรียน ออ.สฟ.(ก๓), ออ.วว.(ก๓), ผจก. กฟส.กทบ.

ขั้นตอนการสวิตซ์..... 3แผ่น
แผนผังแนบ..... 2แผ่น



อนุมัติ และแจ้ง จป. เพื่อตรวจสอบความปลอดภัย
พร้อมทั้งลงข้อมูลแจ้งแผนดับไฟลงใน www.pea.co.th

ผจก. (สถานี.....)
เพื่อทราบ และจัดพนักงานเข้าปฏิบัติงานร่วมกับศูนย์ฯ นครปฐม
ตั้งแต่เวลา..... น. เป็นต้นไป จนกว่างานจะแล้วเสร็จ

(นายเลอพงศ์ แก่นจันทร์)

รท.ปบ.(ก๓) ปฏิบัติงานแทน ออ.ปบ.(ก๓)

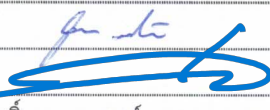
ใบสั่งทำสวิตชิง

1. สถานที่ทำงาน	บริเวณหน้าสถานีฯ กระทุ่มแบน 6 ถาวร				
2. กำหนดวันที่ทำงาน	5 ม.ค. 67	เวลา	08.30 น.	ถึง	17.00 น.
3. ผู้ขอทำงาน	กฟส.กทบ.	งานที่ทำ	ปรับปรุงระบบจำหน่าย	ตามใบขอปฏิบัติงาน	33/2568
4. เตรียมการสวิตชิงโดย	นายณัฐกาญจน์ ร่มโพธิ์ทอง			วันที่	28 ธันวาคม 2567
5. ตรวจสอบสวิตชิงโดย				วันที่	28 ธันวาคม 2567
6. อนุมัติสวิตชิงโดย				วันที่	28 ธันวาคม 2567
7. สั่งทำสวิตชิงโดย	<ol style="list-style-type: none"> 1. นายศุภสวัสดิ์, นายอนุสรณ์, นายวรรณพงษ์, นายมนเฑาะ 2. นายนครินทร์, นายพีรภัทร, นายขุนทอง, นายพนิต 3. นางสาวสุกัษชา, นางสาวพิชชา, นายณัฐกาญจน์, นายศักดิ์สิทธิ์, นายสามารถ 				<p>(กะ1 00.00 น. - 08.00 น.)</p> <p>(กะ2 08.00 น. - 16.00 น.)</p> <p>(กะ3 16.00 น. - 24.00 น.)</p>

ที่	รหัสอุปกรณ์	สภาพอุปกรณ์ ปกติก่อน ดำเนินการ	ดำเนินการ	เวลา	ผู้ดำเนินการ	ผู้สั่งการ	หมายเหตุ
1	ตรวจสอบอุปกรณ์ป้องกันและอุปกรณ์ตัดตอนก่อนทำสวิตชิง						
2	KTU-TP1	"OLTC" Auto	"OLTC" Manual		KTU		-
3	KTU03VB-01	"ON" Auto Reclose	"OFF" Auto Reclose		KTU		-
4	KTU05VB-01	"ON" Auto Reclose	"OFF" Auto Reclose		KTU		-
5	KTB-TP1	"OLTC" Auto	"OLTC" Manual		KTB		-
6	KTB01VB-01	"ON" Auto Reclose	"OFF" Auto Reclose		KTB		-
7	KTB05VB-01	"ON" Auto Reclose	"OFF" Auto Reclose		KTB		-
8	ย้ายโหลด KTU 3,5 บางส่วนไปจ่ายจาก KTB 1,5						
9	KTU02VB-01	ปลด	สับ คง OFF Auto Reclose		KTU		-
10	KTB05S-10	ปลด	สับ		กทบ.		SF6 ร้านที่วัสดุก่อสร้าง
11	KTB01S-07	ปลด	สับ		กทบ.		DIS ร้านเจ็ดตุ๊ก
12	DIS ชค.ไลน์ KTU03	สับ	ปลด(ใช้โหลดบัสเตอร์)		กทบ.		DIS ชค.หน้าสถานีฯ กระทุ่มแบน 6 (ถาวร)
13	DIS ชค.ไลน์ KTU05	สับ	ปลด(ใช้โหลดบัสเตอร์)		กทบ.		DIS ชค.หน้าสถานีฯ กระทุ่มแบน 6 (ถาวร)
14	KTU02VB-01	สับ	ปลด		KTU		-
15	ตรวจสอบ SF6 KTA5S-12 , KTA10S-14 ตรงข้ามโรงเรียนบ้านแคทราย ให้สถานะ "OFF" และ "ล็อกคาน"						
16	เมื่อพร้อมดับไฟทำงาน						
17	กฟส.กทบ.แจ้งว่าบริเวณจุดปฏิบัติงานไม่มีโหลดผู้ใช้ไฟ						
18	แจ้ง Hotline ทำการปลดจุด DDE ไลน์ KTU 3,5 บริเวณ ตรงข้ามร้านที่วัสดุก่อสร้าง ได้ (ตามแผนผังแนบ)						
19	หลังจาก Hotline ทำการปลด DDE ทั้ง 2 จุด เสร็จเรียบร้อย						
20	แจ้งพื้นที่ไต่ดับให้พนักงานรับทราบ						
21	แจ้งพนักงานเทสไฟ ข้อตกลงจุด จุด G1						
22	แจ้งพนักงานเทสไฟ ข้อตกลงจุด จุด G2						
23	แจ้งพนักงานเทสไฟ ข้อตกลงจุด จุด G3						
24	แจ้งพนักงานเทสไฟ ข้อตกลงจุด จุด G4						
25	แจ้งพนักงานเทสไฟ ข้อตกลงจุด จุด G5						
26	แจ้งพนักงานเทสไฟ ข้อตกลงจุด จุด G6						
27	เมื่อไฟฟ้าทำงาน ทำการเทสไฟ และข้อตกลงจุด ตรวจสอบไฟดับเรียบร้อยทุกจุด พร้อมให้ลงใน WE SAFE ให้เรียบร้อย						

ที่	รหัสอุปกรณ์	สภาพอุปกรณ์ ปกติก่อน ดำเนินการ	ดำเนินการ	เวลา	ผู้ดำเนินการ	ผู้สั่งการ	หมายเหตุ
28	แจ้งชุดปฏิบัติงานทำงานได้						
29	KTU-TP1	"OLTC" Manual	"OLTC" Auto		KTU		-
30	KTU03VB-01	"OFF" Auto Reclose	"ON" Auto Reclose		KTU		-
31	KTU05VB-01	"OFF" Auto Reclose	"ON" Auto Reclose		KTU		-
32	KTU-TP1	"OLTC" Manual	"OLTC" Auto		KTU		-
33	KTU01VB-01	"OFF" Auto Reclose	"ON" Auto Reclose		KTU		-
34	KTU05VB-01	"OFF" Auto Reclose	"ON" Auto Reclose		KTU		-
สิ้นสุด Switching ช่วงเช้า							
35	เมื่อชุดปฏิบัติงาน ทำงานแล้วเสร็จทุกชุด พร้อมจ่ายไฟทั้งหมด						
36	KTU-TP1	"OLTC" Auto	"OLTC" Manual		KTU		-
37	KTU03VB-01	"ON" Auto Reclose	"OFF" Auto Reclose		KTU		-
38	KTU05VB-01	"ON" Auto Reclose	"OFF" Auto Reclose		KTU		-
39	KTU-TP1	"OLTC" Auto	"OLTC" Manual		KTU		-
40	KTU01VB-01	"ON" Auto Reclose	"OFF" Auto Reclose		KTU		-
41	KTU05VB-01	"ON" Auto Reclose	"OFF" Auto Reclose		KTU		-
42	แจ้งพนักงาน ปลดช็อตกราวด์ จุด G1						
43	แจ้งพนักงาน ปลดช็อตกราวด์ จุด G2						
44	แจ้งพนักงาน ปลดช็อตกราวด์ จุด G3						
45	แจ้งพนักงาน ปลดช็อตกราวด์ จุด G4						
46	แจ้งพนักงาน ปลดช็อตกราวด์ จุด G5						
47	แจ้งพนักงาน ปลดช็อตกราวด์ จุด G6						
48	เมื่อพร้อมจ่ายไฟ						
49	แจ้ง Hotline ทำการเชื่อมจุด DDE โลင်း KTU 3,5 บริเวณ ร้านที่วัสดุก่อสร้าง ได้ (ตามแผนผังแนบ)						
50	หลังจาก Hotline ทำการเชื่อม DDE ทั้ง 2 จุด เสร็จเรียบร้อย						
51	ย้ายโหลด KTU 3,5 บางส่วนกลับจาก KTB 1,5						
52	KTU02VB-01	ปลด	สับ คง OFF Auto Reclose		KTU		-
53	DIS ชด.โหล่น KTU03	ปลด	สับ		กทบ.		DIS ชด.หน้าสถานีฯ กระทุ้มแบน 6 (ถาวร)
54	DIS ชด.โหล่น KTU05	ปลด	สับ		กทบ.		DIS ชด.หน้าสถานีฯ กระทุ้มแบน 6 (ถาวร)
55	KTU01S-07	สับ	ปลด(ใช้โหลดบัสเตอร์)		กทบ.		DIS ร้านเจ็ดตุ๊ก
56	KTU05S-10	สับ	ปลด, ล็อคคาน		กทบ.		SF6 ร้านที่วัสดุก่อสร้าง
57	KTU02VB-01	สับ	ปลด		KTU		-
58	KTU-TP1	"OLTC" Manual	"OLTC" Auto		KTU		-
59	KTU03VB-01	"OFF" Auto Reclose	"ON" Auto Reclose		KTU		-
60	KTU05VB-01	"OFF" Auto Reclose	"ON" Auto Reclose		KTU		-
61	KTU-TP1	"OLTC" Manual	"OLTC" Auto		KTU		-
62	KTU01VB-01	"OFF" Auto Reclose	"ON" Auto Reclose		KTU		-

ที่	รหัสอุปกรณ์	สภาพอุปกรณ์ ปกติก่อน ดำเนินการ	ดำเนินการ	เวลา	ผู้ดำเนินการ	ผู้สั่งการ	หมายเหตุ
63	KTBO5VB-01	"OFF" Auto Reclose	"ON" Auto Reclose		KTB		-
สิ้นสุด Switching ทั้งหมด							

แผนผังสถานะปัจจุบัน หลังการตัดไฟ บริเวณ สีแยกโรงเรียนบ้านแคทรายเกษตรพันธุ์พืชอาคาร จนถึง หน้า สฟฟ.กระท่อมแบน 6
 เพื่อให้ชุดงาน ผกส.ภทบ. ปฏิบัติงาน แก้ไขเสาไฟเอน วงจรระบบจำหน่าย 22 เครวี. OUT GOING ของ สฟฟ.กระท่อมแบน 6
 วันที่ปฏิบัติงาน คือ วันอาทิตย์ที่ 5 ม.ค. 2568 เวลา 8.30 – 17.00 น.

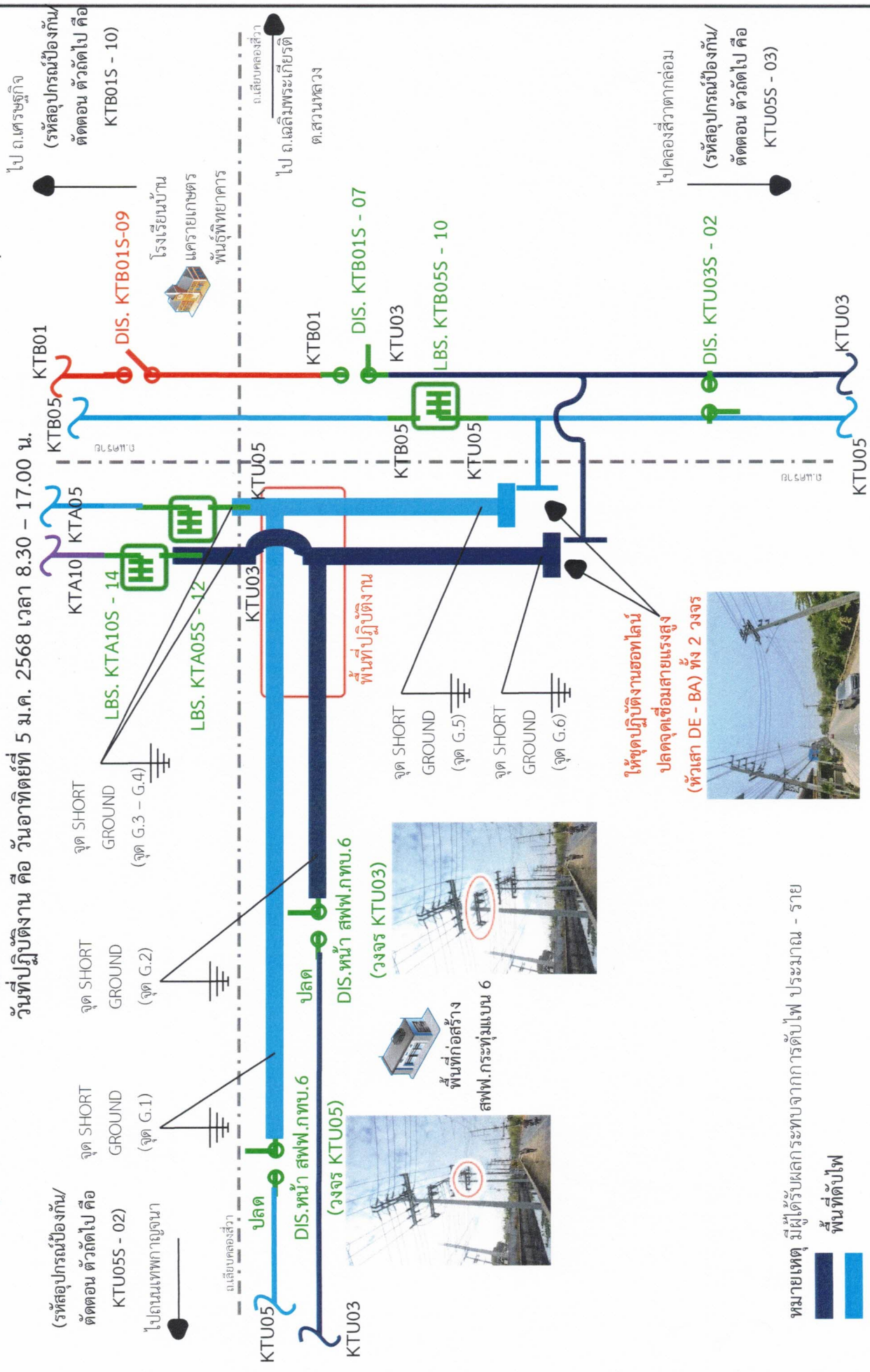

ให้ชุดปฏิบัติงานขอทไลน์
 ปลดจุดเชื่อมต่อสายแรงสูง
 (หัวเสา DE - BA) ทั้ง 2 วงจร

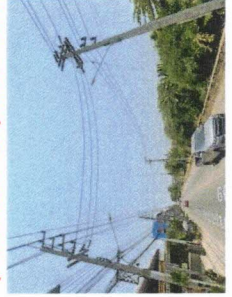

หมายเหตุ มีผู้ได้รับผลกระทบจากการตัดไฟ ประมาณ - ราย

พื้นที่ตัดไฟ



แผนผังสถานะปัจจุบัน ก่อนการตัดไฟ บริเวณ สีแยกโรงเรียนบ้านทรายเกษตรพื้นที่พิทยาคาร จนถึง หน้า สฟฟ.กระท่อมแบน 6 เพื่อให้ชุดงาน ผกส.ภทบ. ปฏิบัติงาน แก้ไขเสาไฟเอน วงจรระบบจำหน่าย 22 เควี. OUT GOING ของ สฟฟ.กระท่อมแบน 6

วันที่ปฏิบัติงาน คือ วันอาทิตย์ที่ 5 ม.ค. 2568 เวลา 8.30 – 17.00 น.

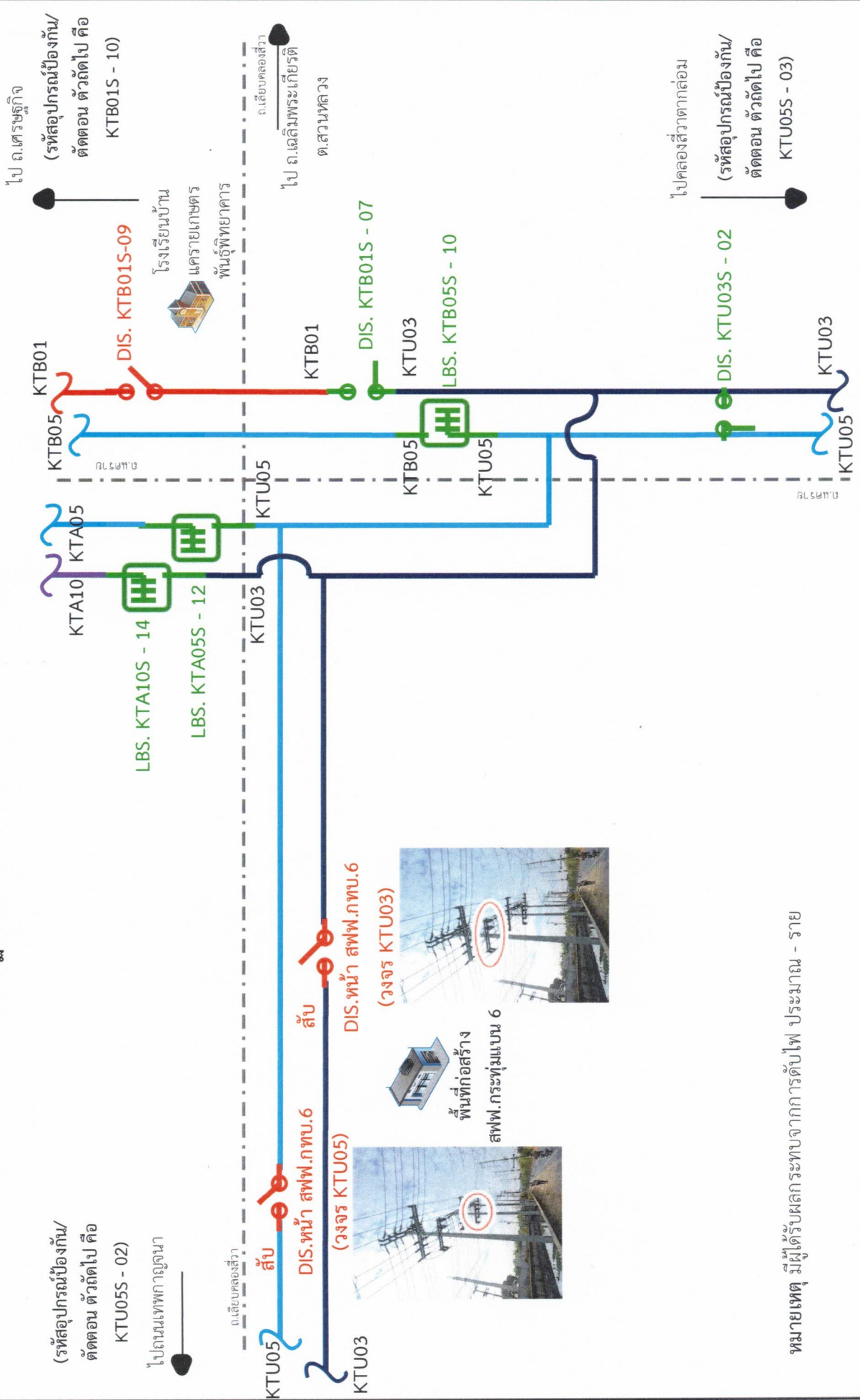

หมายเหตุ มีผู้ได้รับผลกระทบจากการตัดไฟ ประมาณ - ราย